

BERITA RESMI STATISTIK

No. 04/03/3571/Th. III, 1 Maret 2024



Pertumbuhan Ekonomi Kota Kediri Tahun 2023

- Ekonomi Kota Kediri Tahun 2023 tumbuh 1,92 persen
-



-
- Perekonomian Kota Kediri Tahun 2023 yang diukur berdasarkan Produk Domestik Regional Bruto (PDRB) atas dasar harga berlaku mencapai Rp 159,75 triliun, sedangkan PDRB atas dasar harga konstan mencapai Rp 91,63 triliun.
 - Ekonomi Kota Kediri meningkat sebesar 1,92 persen. Pertumbuhan tertinggi terjadi pada Lapangan Usaha Konstruksi yang tumbuh sebesar 10,26 persen.

A. PDRB Menurut Lapangan Usaha

1. Pertumbuhan Ekonomi Tahun 2023

Ekonomi Kota Kediri mengalami pertumbuhan sebesar 1,92 persen dibandingkan tahun 2022. Ekonomi Kota Kediri tumbuh lebih lambat dibandingkan tahun 2022, yang tumbuh sebesar 3,96 persen. Pertumbuhan positif terjadi pada semua lapangan usaha. Lapangan usaha yang mengalami pertumbuhan signifikan adalah Konstruksi 10,26 persen. Selanjutnya Penyediaan Akomodasi dan Makan Minum serta Transportasi dan Pergudangan masing-masing sebesar 9,97 persen dan 9,66 persen. Lapangan Usaha yang tumbuh sekitar 8 persen adalah Informasi dan Komunikasi tumbuh sebesar 8,32 persen. Selanjutnya, Lapangan usaha Jasa Lainnya dan Jasa Perusahaan masing-masing tumbuh sebesar 6,38 persen dan 6,25 persen. Lapangan usaha Perdagangan Besar dan Eceran; Reparasi Mobil dan Sepeda Motor tumbuh 6,02 persen.

Gambar 1 Pertumbuhan dan Distribusi PDRB Kota Kediri Tahun 2023 (persen)

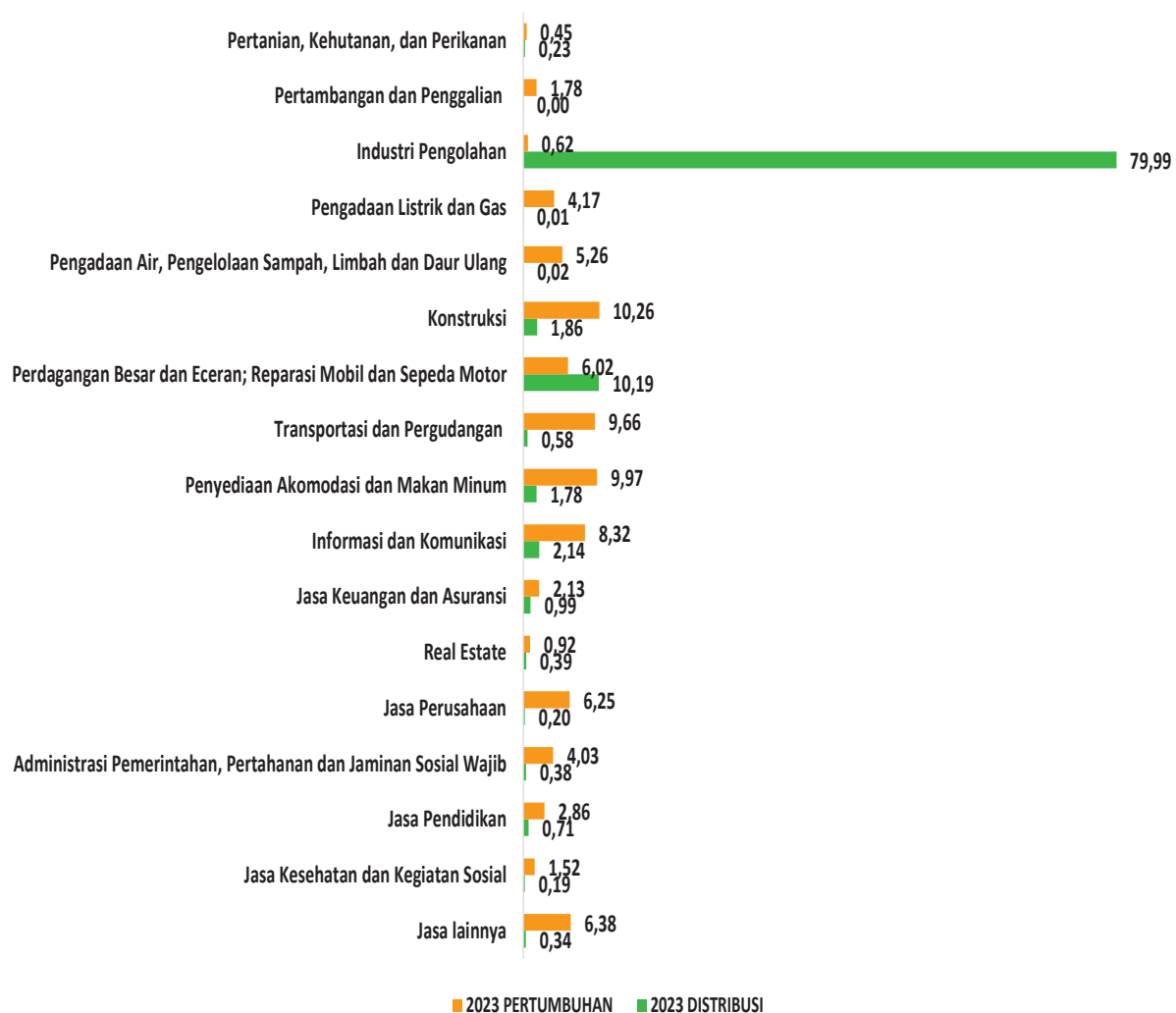

2. Struktur PDRB menurut Lapangan Usaha Tahun 2023

Struktur PDRB Kota Kediri atas dasar harga berlaku tahun 2023 masih didominasi oleh lapangan usaha Industri Pengolahan sebesar 79,99 persen. Selama 3 (tiga) tahun terakhir, lapangan usaha Industri Pengolahan mendominasi struktur PDRB menurut lapangan usaha dengan kontribusi di atas 79 persen. Namun, tren kontribusinya terlihat semakin menurun dari tahun ke tahun.

Lapangan usaha lainnya yang memiliki peran dominan antara lain Perdagangan Besar dan Eceran; Reparasi Mobil dan Sepeda Motor sebesar 10,19 persen; Informasi dan Komunikasi sebesar 2,14 persen; Konstruksi sebesar 1,86 persen; Penyediaan Akomodasi dan Makan Minum sebesar 1,78 persen. Besaran kontribusi Perdagangan Besar dan Eceran; Reparasi Mobil dan Sepeda Motor terlihat semakin meningkat selama tiga tahun terakhir. Lapangan usaha lainnya memberikan distribusi kurang dari satu persen, dengan total distribusi terhadap total PDRB Kota Kediri tahun 2023 sebesar 4,04 persen.

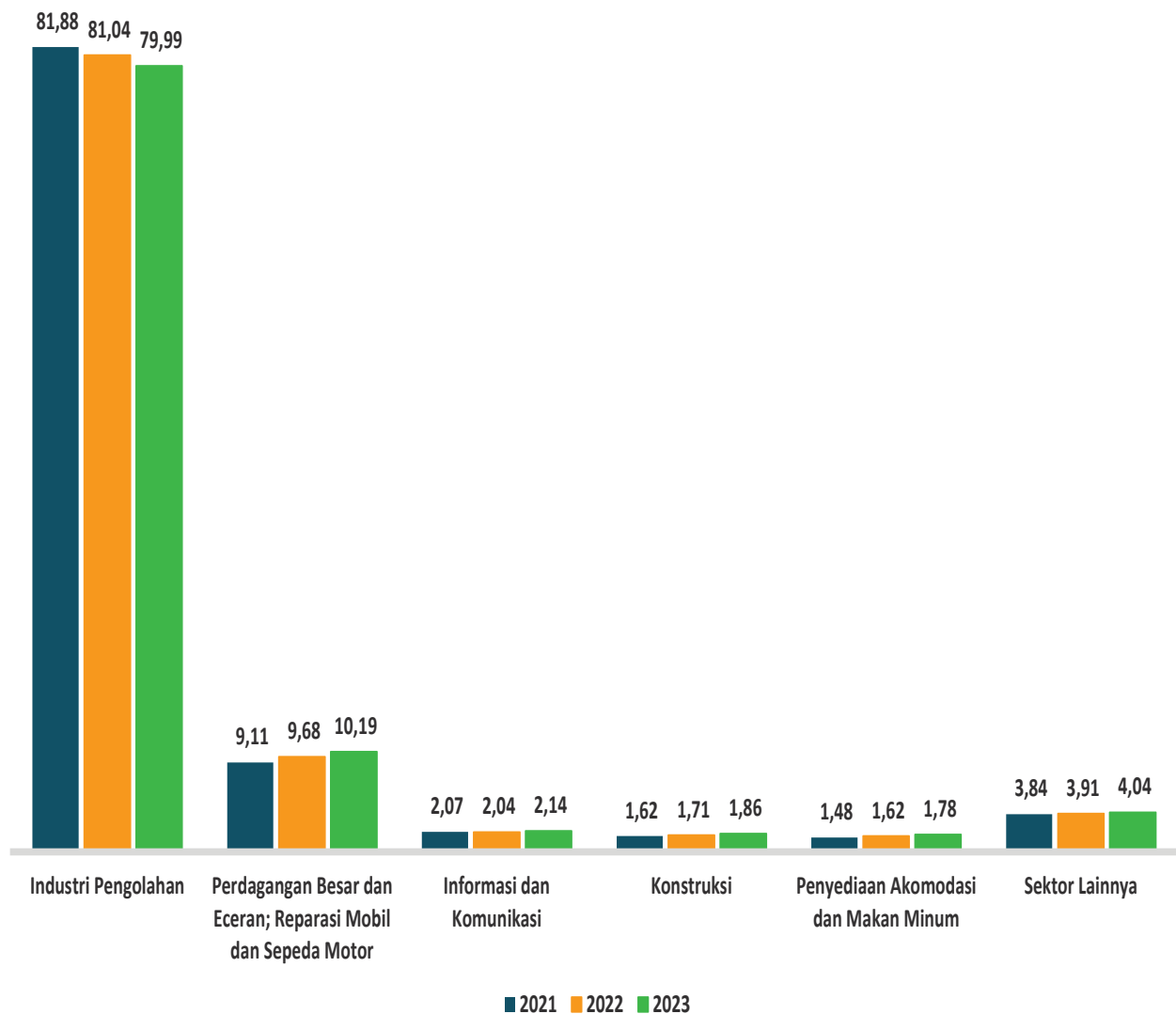

Gambar 2 Struktur PDRB Menurut Lapangan Usaha, 2021-2023 (Persen)

B. PDRB Menurut Pengeluaran

1. Pertumbuhan Ekonomi Tahun 2023

Ekonomi Kota Kediri Tahun 2023 dibanding Tahun 2022 sebesar 1,92 persen. Ekonomi Kota Kediri tumbuh lebih lambat dibandingkan tahun 2022 yang tumbuh sebesar 3,96 persen. Pertumbuhan terjadi pada seluruh komponen pengeluaran. Pertumbuhan ekonomi tertinggi terjadi pada komponen pada Konsumsi Lembaga Non Profit yang Melayani Rumahtangga sebesar 10,33 persen. Diikuti oleh Pengeluaran Konsumsi Rumah Tangga (PK-RT) sebesar 4,81 persen. Pembentukan Modal Tetap Domestik Bruto (PMTB) dengan pertumbuhan sebesar 3,55 persen. Urutan keempat adalah Konsumsi Pemerintah yang tumbuh sebesar 1,38 persen.

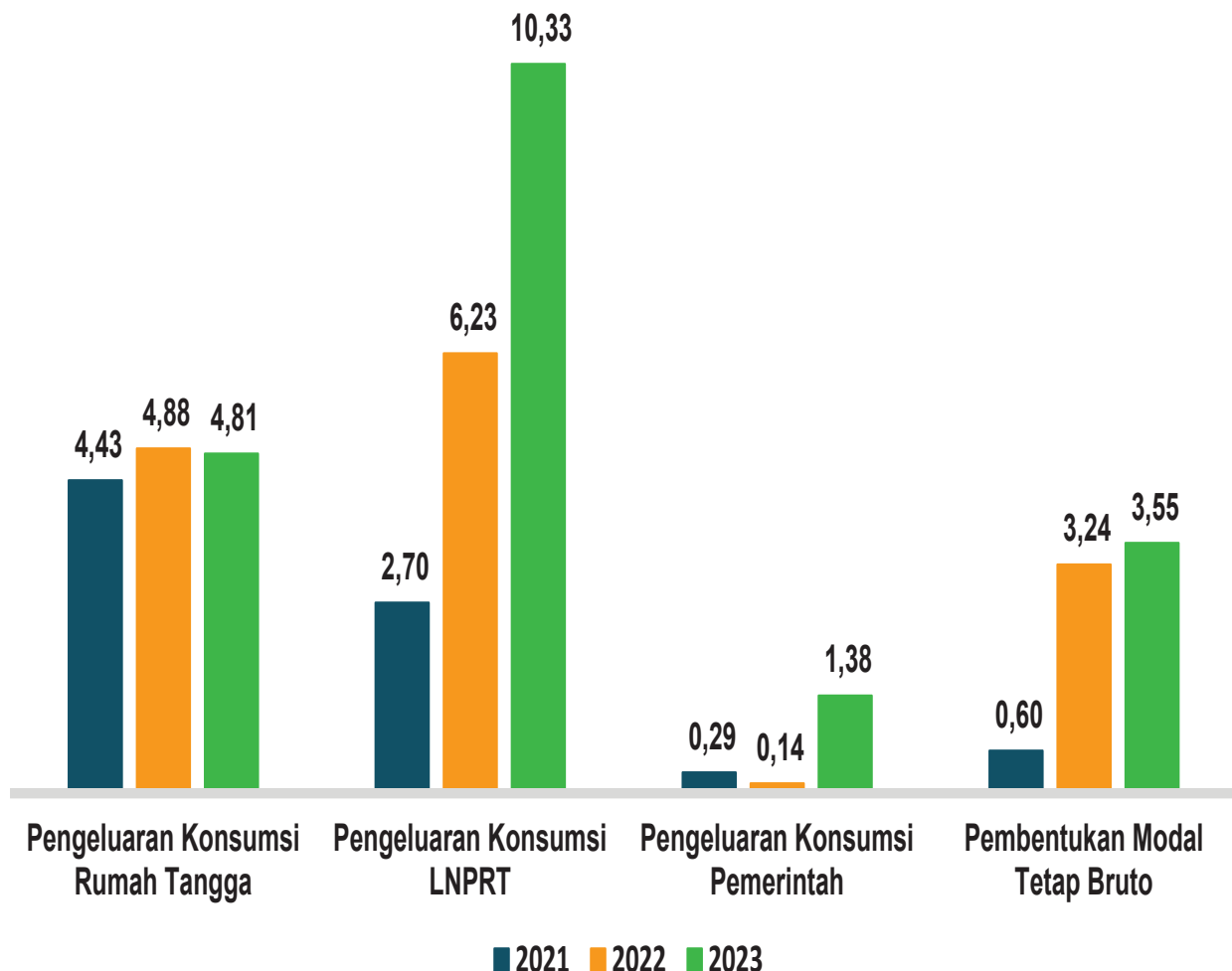

Gambar 3 Pertumbuhan PDRB Menurut Komponen Pengeluaran, 2021-2023 (Persen)

2. Struktur PDRB menurut Pengeluaran Tahun 2023

Struktur PDRB Kota Kediri atas dasar harga berlaku tahun 2023 masih didominasi oleh komponen Net Ekspor Barang dan Jasa sebesar 62,77 persen, urutan kedua diduduki oleh peranan dari pengeluaran Konsumsi Rumah tangga sebesar 18,21 persen. Selama 3 tahun berturut turut, distribusi komponen Net Ekspor Barang dan Jasa menempati posisi yang memiliki peranan terbesar pada struktur PDRB menurut pengeluaran. Komponen terbesar ketiga adalah Pembentukan Modal Tetap Bruto sebesar 16,01 persen. Urutan keempat dan kelima adalah komponen Perubahan Inventori dan Konsumsi Pemerintah dengan peranan masing-masing sebesar 1,77 persen dan 1,03 persen. Peranan komponen yang terkecil adalah konsumsi Lembaga NonProfit yang memberikan andil terhadap PDRB Kota Kediri sebesar 0,21 persen.

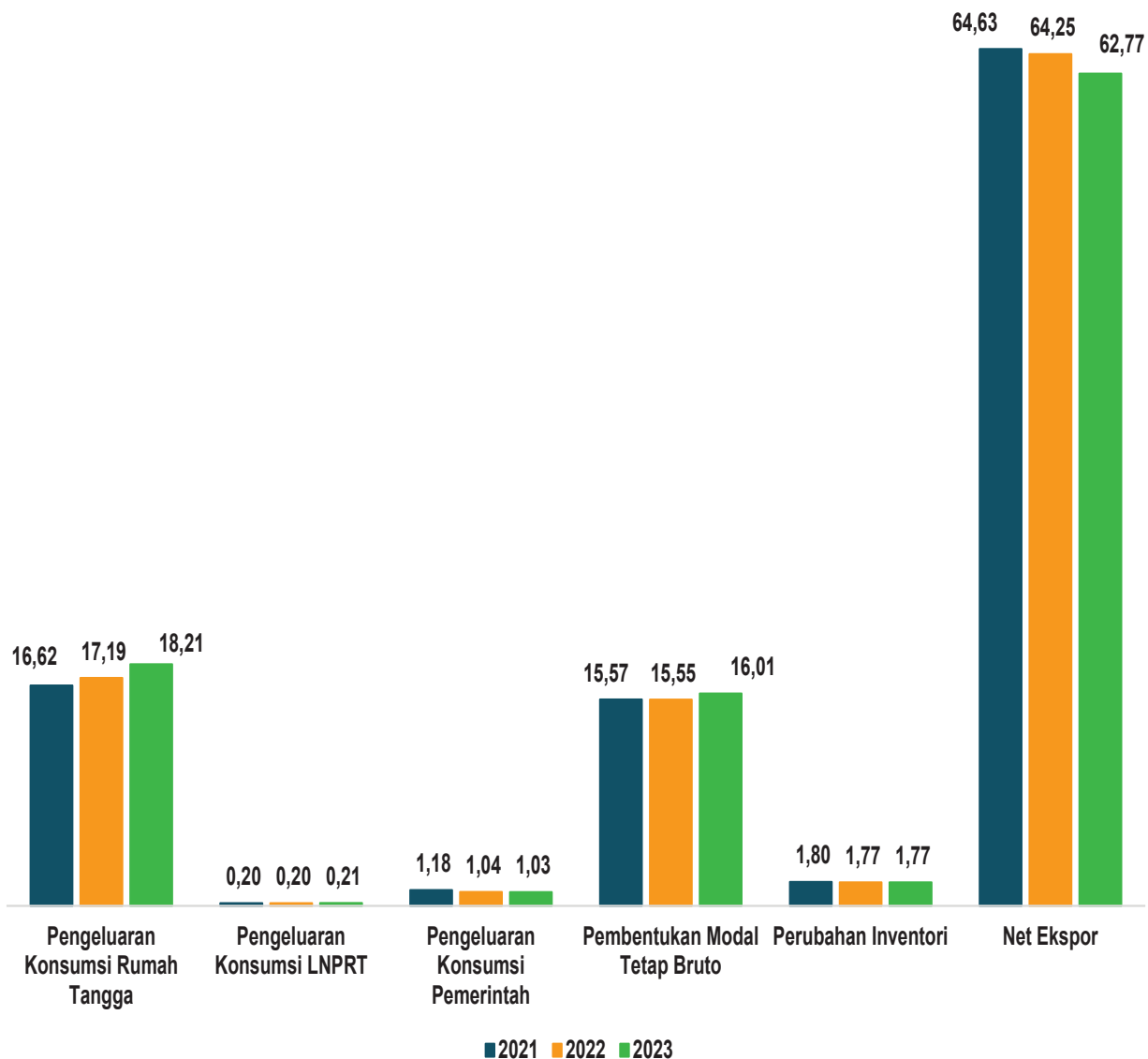

Gambar 4 Struktur PDRB Menurut Pengeluaran, 2021-2023 (Persen)

C. PDRB Kabupaten/Kota Di Jawa Timur

Ekonomi Jawa Timur pada tahun 2023 tumbuh sebesar 4,95 persen. Pertumbuhan ekonomi semua kabupaten/kota di Provinsi Jawa Timur tumbuh positif. Pertumbuhan ekonomi tertinggi terjadi di Kota Batu sebesar 6,19 persen. Sementara pertumbuhan ekonomi terendah terjadi di Kabupaten Bangkalan sebesar 1,20 persen.

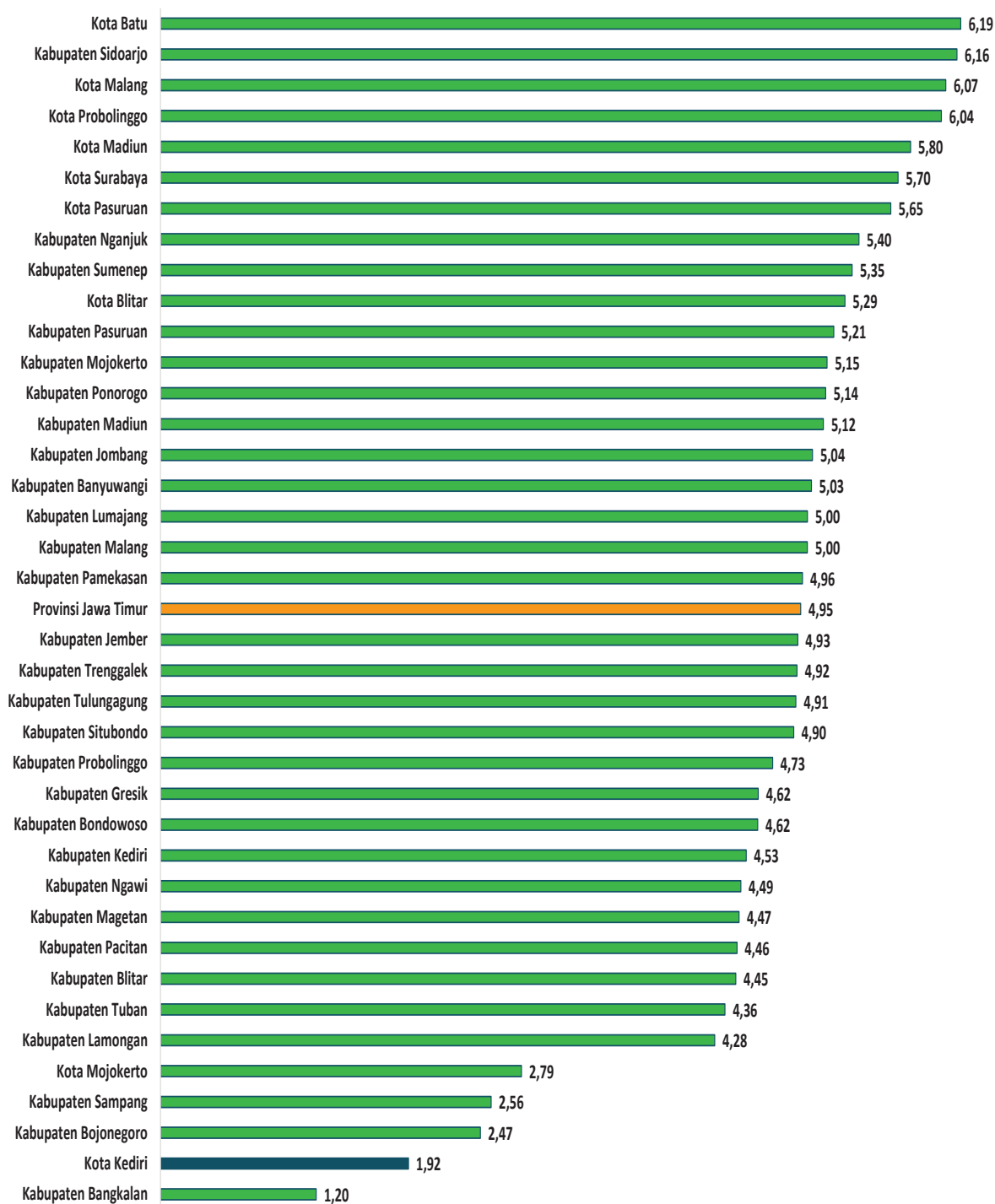

Gambar 5 Pertumbuhan Ekonomi Kabupaten/Kota di Jawa Timur, 2023 (Persen)

Tabel 1 PDRB Atas Dasar Harga Berlaku dan Harga Konstan 2010 Menurut Lapangan Usaha (miliar rupiah)

Lapangan Usaha		Harga Berlaku		Harga Konstan 2010	
		2022	2023	2022	2023
(1)		(2)	(3)	(4)	(5)
A.	Pertanian, Kehutanan dan Perikanan	356,81	373,31	197,00	197,89
B.	Pertambangan dan Penggalian	0,04	0,05	0,03	0,03
C.	Industri Pengolahan	123.819,15	127.782,46	70.307,03	70.746,44
D.	Pengadaan Listrik dan Gas	12,40	13,16	9,57	9,97
E.	Pengadaan Air, Pengelolaan Sampah, Limbah dan Daur Ulang	29,48	32,46	21,49	22,62
F.	Konstruksi	2.606,87	2.969,59	1.616,94	1.782,77
G.	Perdagangan Besar dan Eceran, Reparasi Mobil dan Sepeda Motor	14.794,38	16.275,69	9.774,06	10.362,54
H.	Transportasi dan Pergudangan	778,11	922,14	495,22	543,07
I.	Penyediaan Akomodasi dan Makan Minum	2.469,80	2.843,43	1.518,30	1.669,61
J.	Informasi dan Komunikasi	3.118,30	3.420,89	2.834,87	3.070,73
K.	Jasa Keuangan dan Asuransi	1.480,81	1.576,26	891,40	910,42
L.	Real Estat	605,41	621,36	451,78	455,92
M,N.	Jasa Perusahaan	292,43	321,39	180,01	191,27
O.	Administrasi Pemerintahan, Pertahanan dan Jaminan Sosial Wajib	545,38	600,72	325,35	338,48
P.	Jasa Pendidikan	1.091,06	1.139,84	758,43	780,10
Q.	Jasa Kesehatan dan Kegiatan Sosial	292,27	309,30	201,25	204,31
R,S,T,U.	Jasa Lainnya	485,61	547,90	324,47	345,18
Produk Domestik Regional Bruto		152.778,31	159.749,94	89.907,21	91.631,35

Tabel 2 Laju Pertumbuhan dan Distribusi PDRB Menurut Lapangan Usaha (persen)

Lapangan Usaha	Laju Pertumbuhan Tahun 2023 (%)	Distribusi Tahun 2023 (%)
(1)	(2)	(3)
A. Pertanian, Kehutanan dan Perikanan	0,45	0,23
B. Pertambangan dan Penggalian	1,78	0,00
C. Industri Pengolahan	0,62	79,99
D. Pengadaan Listrik dan Gas	4,17	0,01
E. Pengadaan Air, Pengelolaan Sampah, Limbah dan Daur Ulang	5,26	0,02
F. Konstruksi	10,26	1,86
G. Perdagangan Besar dan Eceran, Reparasi Mobil dan Sepeda Motor	6,02	10,19
H. Transportasi dan Pergudangan	9,66	0,58
I. Penyediaan Akomodasi dan Makan Minum	9,97	1,78
J. Informasi dan Komunikasi	8,32	2,14
K. Jasa Keuangan dan Asuransi	2,13	0,99
L. Real Estat	0,92	0,39
M,N. Jasa Perusahaan	6,25	0,20
O. Administrasi Pemerintahan, Pertahanan dan Jaminan Sosial Wajib	4,03	0,38
P. Jasa Pendidikan	2,86	0,71
Q. Jasa Kesehatan dan Kegiatan Sosial	1,52	0,19
R,S,T,U. Jasa Lainnya	6,38	0,34
Produk Domestik Regional Bruto	1,92	100,00

Tabel 3 PDRB Atas Dasar Harga Berlaku dan Harga Konstan 2010 Menurut Pengeluaran (miliar rupiah)

Komponen	Harga Berlaku		Harga Konstan 2010	
	2022	2023	2022	2023
(1)	(2)	(3)	(4)	(5)
1. Pengeluaran Konsumsi Rumah Tangga	26.297,11	28.086,68	17.097,12	17.950,02
2. Pengeluaran Konsumsi LNPRT	306,34	341,20	171,61	189,33
3. Pengeluaran Konsumsi Pemerintah	1.576,24	1.644,22	1.042,35	1.056,77
4. Pembentukan Modal Tetap Bruto	23.759,07	25.583,01	16.304,12	16.882,38
5. Perubahan Inventori	2.775,99	2.823,82	1.215,51	1.182,43
6. Net Ekspor Barang dan Jasa	98.064,36	100.271,01	54.076,49	54.400,41
Produk Domestik Regional Bruto (PDRB)	152.778,31	159.749,94	89.907,21	91.631,35

Tabel 4 Laju Pertumbuhan dan Distribusi PDRB Menurut Pengeluaran (persen)

Komponen	Laju Pertumbuhan Tahun 2023 (%)	Distribusi Tahun 2023 (%)
(1)	(6)	(7)
1. Pengeluaran Konsumsi Rumah Tangga	4,81	18,21
2. Pengeluaran Konsumsi LNPRT	10,33	0,21
3. Pengeluaran Konsumsi Pemerintah	1,38	1,03
4. Pembentukan Modal Tetap Bruto	3,55	16,01
5. Perubahan Inventori	-	1,77
6. Net Ekspor Barang dan Jasa	-	62,77
Produk Domestik Regional Bruto (PDRB)	1,92	100,00

PERTUMBUHAN EKONOMI KOTA KEDIRI TAHUN 2023



Berita Resmi Statistik No. 04/03/3571/Th. III, 1 Maret 2024

1,92%

PRODUK DOMESTIK REGIONAL BRUTO (PDRB) HARGA BERLAKU
Rp 159.749,94 Miliar



PERTUMBUHAN PRODUK DOMESTIK REGIONAL BRUTO (PDRB) 2014-2023 (persen)

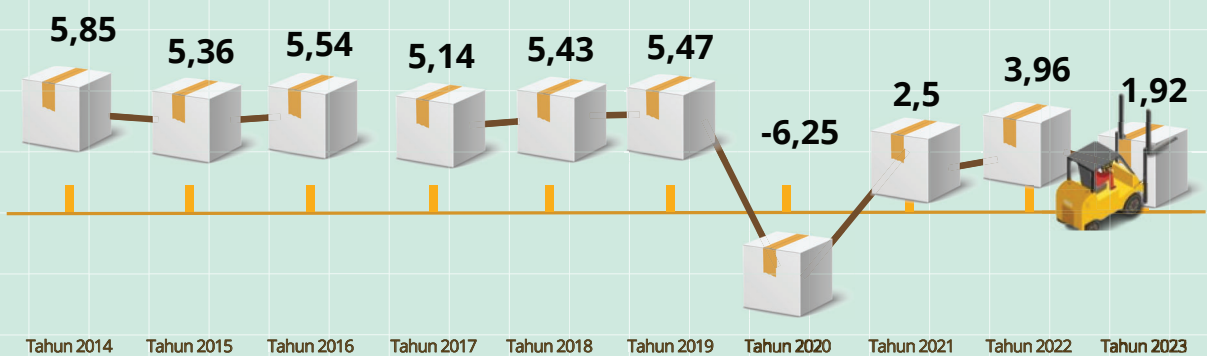

PERTUMBUHAN PDRB MENURUT LAPANGAN USAHA (persen)

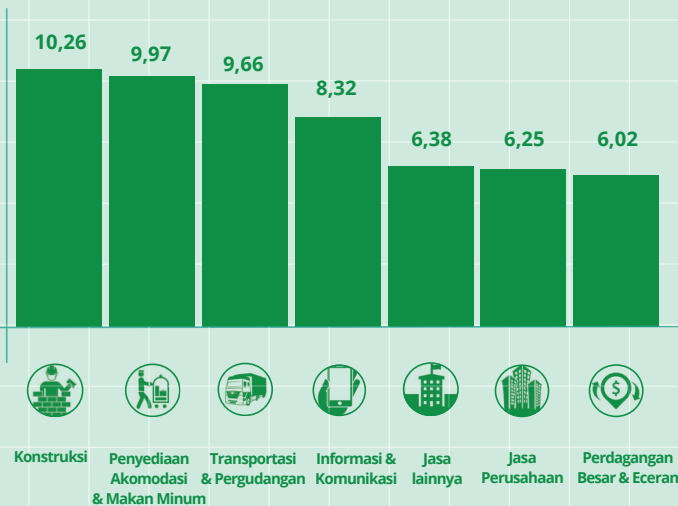

PERTUMBUHAN PDRB MENURUT PENGELUARAN (persen)

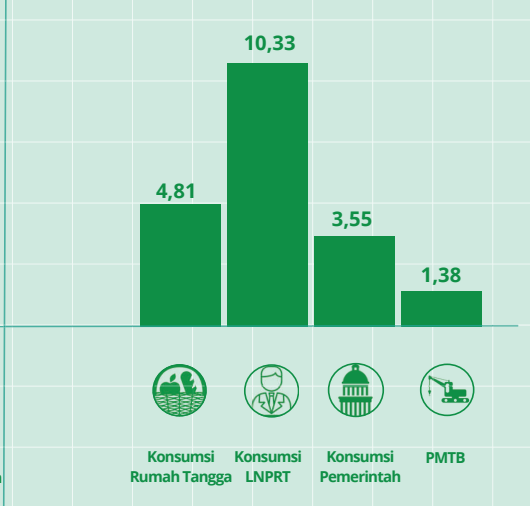

Gambar 6 Infografis Pertumbuhan Ekonomi Kota Kediri Tahun 2023



Untuk informasi lebih lanjut silakan hubungi:



Drs. Parjan, M.Si
Kepala BPS Kota Kediri

 (0354) 773238

 parjan@bps.go.id

Untuk layanan perpustakaan, penjualan data mikro, publikasi elektronik, publikasi cetakan, dan peta digital wilayah kerja statistik sesuai peraturan yang berlaku maupun konsultasi statistik dapat menghubungi Pelayanan Statistik Terpadu (PST) di pst.bps.go.id

Konten Berita Resmi Statistik dilindungi oleh Undang-Undang, hak cipta melekat pada Badan Pusat Statistik. Dilarang mengumumkan, mendistribusikan, mengomunikasikan, dan/atau menggandakan sebagian atau seluruh isi tulisan ini untuk tujuan komersial tanpa izin tertulis dari Badan Pusat Statistik.



**BADAN PUSAT STATISTIK
KOTA KEDIRI**

Jl. Penanggungan 14-G Kediri, Telp (0354) 773238
<https://kedirikota.bps.go.id/>
E-mail : bps3571@bps.go.id

